

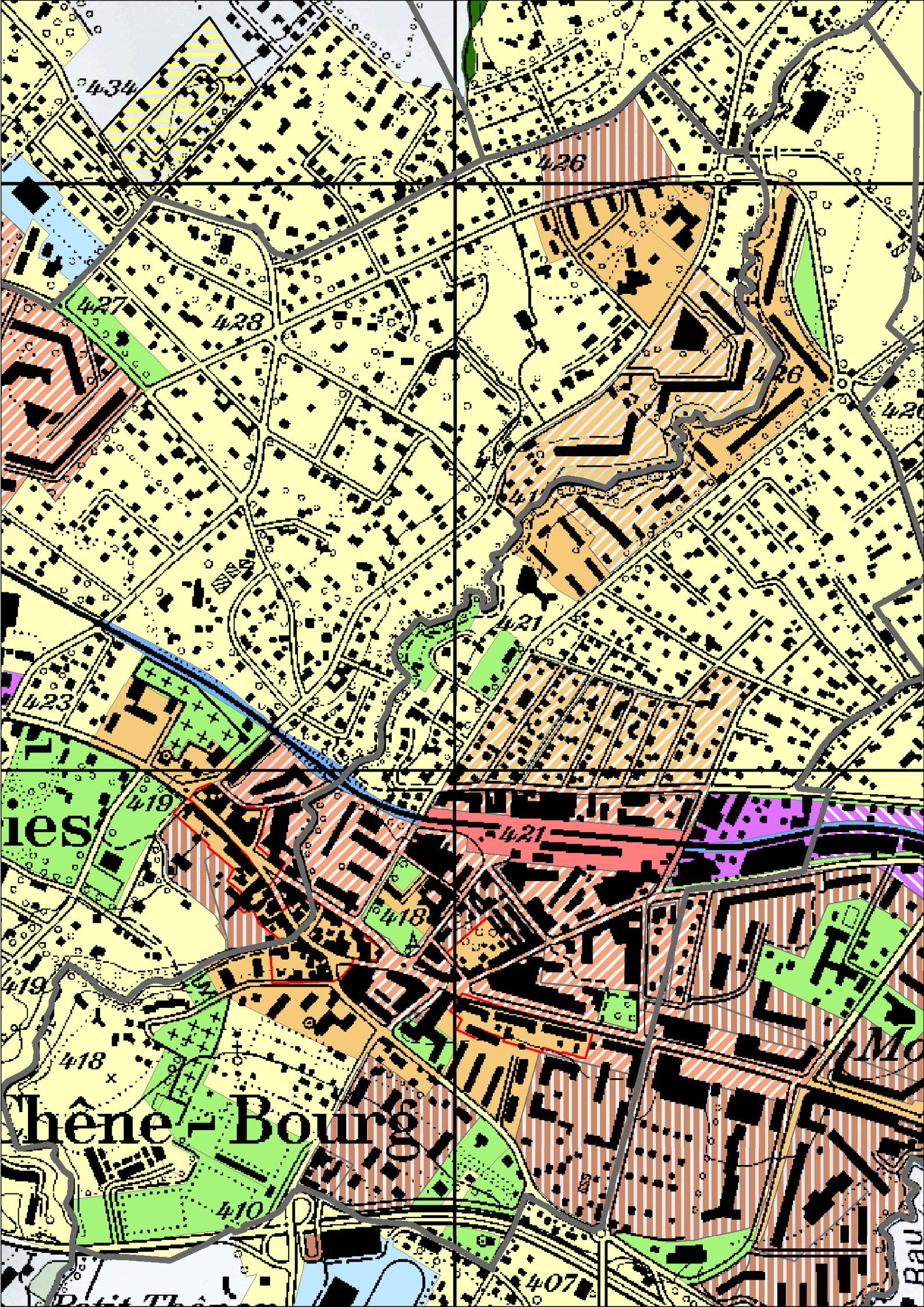

PLAN DES ZONES D'AFFECTATION CHENE-BOURG - 1/7500



- | | | | |
|--|--|--|---|
| | Zone 1 | | Zone des bois et forêts |
| | Zone 2 | | Zone de verdure |
| | Zone 3 | | Zone sportive |
| | Zone 4A | | Zone de jardins familiaux |
| | Zone 4B | | Zone de développement 2 |
| | Zone 4BP | | Zone de développement 3 |
| | Zone 5 | | Zone de développement 4A |
| | Zone de hameaux | | Zone de développement 4B |
| | Zone industrielle et artisanale | | Zone de développement 4B protégée |
| | Zone aéroportuaire | | Zone de développement 5 |
| | Zone ferroviaire | | Zone de développement industriel et artisanal |
| | Zone agricole | | |
| | Terrains destinés à des équipements d'utilité publique | | Affectation complémentaire |

| | | | | |
|--|--|------------------------------------|--|--------------------|
| Echelle 1:7500 | | Date: 22.05.2012 Auteur: MAISON | Code sous-secteurs statistique: 13.00.000 | Code alpha: CBG |
| Observations: POUR LES LIMITES EXACTES ET POUR LES DISPOSITIONS PARTICULIERES SE REFERER AUX PLANS LEGAUX | | Code aménagement: 512 | Archives internes: | |
| Plan indicatif | | Plan n° | | |